

Bedienungsanleitung Kapseldispenser

Servicehotline 044 744 42 27 / Mo-Fr von 08.00-12.00 13.00-17.00 Uhr

INHALTSVERZEICHNIS

Information Menüführung	Seite	2
<hr/>		
Payment-Zubehör (Wertkarten, Schlüsselanhänger, Sticker)		
Kapsel mittels Payment Zubehör auslösen	Seite	2
Kapsel mittels Bargeld auslösen	Seite	3
Aufladen von Payment Zubehör mittels Münzwechsler	Seite	4
Aufladen von Payment Zubehör mittels Ladestation	Seite	4
<hr/>		
Auswechseln der Kapselröhren	Seite	6
<hr/>		
Zähler abfragen	Seite	7
<hr/>		
Kapselpreise hinterlegen		
für Münzwechsler	Seite	8
für Payment Zubehör	Seite	10
<hr/>		
Fehlerbehebung	Seite	13



INFORMATIONEN MENÜFÜHRUNG

- Taste 1-3 für Passwort Eingabe
- Taste 4 Menüführung nach unten
- Taste 5 Bestätigungstaste
- Taste 6 Menüführung nach oben

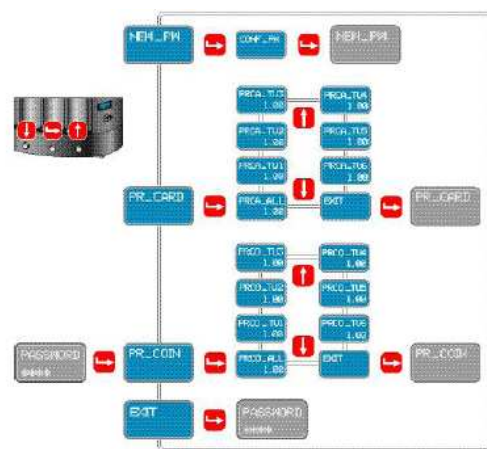
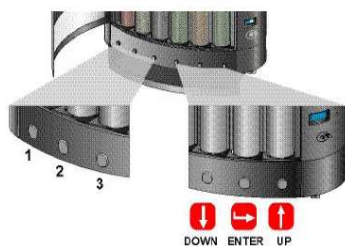

Wichtig: Die Tasten nur mit leichtem Druck und für ca. 1 Sec. halten.

KAPSEL MITTELS KARTE, SCHLÜSSELANHÄNGER ODER STICKER AUSLÖSEN



Auf die gewünschte Kapsel Taste drücken.
Im Display wird der Kaufpreis angezeigt.



Die Karte an den Leser halten (ca. 1 Sec.).
Im oberen Teil des Displays wird der Kapselpreis angezeigt.
Im unteren Teil des Displays wird das Guthaben der Karte angezeigt.



Die Karte vom Leser entfernen.
Im Display wird das neue Guthaben der Karte angezeigt.
Die Kapsel fällt hinunter.

KAPSEL MITTELS BARGELD AUSLÖSEN



Auf die gewünschte Kapsel Taste drücken.
Im Display wird der Kaufpreis angezeigt.



Das Münzgeld einwerfen.
Im oberen Teil des Displays wird der Kapselpreis angezeigt.
Im unteren Teil des Displays wird der eingeworfene Betrag angezeigt.



Im Display wird das Retourgeld angezeigt.
Die Kapsel fällt hinunter.



Auf den Knopf beim Münzeinwurf drücken, das Rückgeld wird unten ausgegeben.

PAYMENT-ZUBEHÖR (KARTE, SCHLÜSSELANHÄNGER ODER STICKER) MITTELS MÜNZWECHSLER AUFLADEN



Karte an den Leser halten.
Im unteren Teil des Displays wird das Guthaben angezeigt.



Das Münzgeld einwerfen.
Im unteren Teil des Displays wird der eingeworfene Betrag angezeigt.



Die Karte erneut an den Leser halten.
Im unteren Teil des Displays wird der Gesamtbetrag angezeigt.

KARTE, SCHLÜSSELANHÄNGER ODER STICKER MITTELS LADESTATION AUFLADEN



Der Stecker der Ladestation in die Steckdose einstecken.
Auf der ersten Zeile des Displays wird das Umsatztotal
angezeigt. Die grüne Lampe leuchtet.



Die Karte mit dem Betrag der geladen werden soll, an den
Leser halten. Im Display erscheint der gewünschte Betrag.
Die orange Lampe leuchtet.

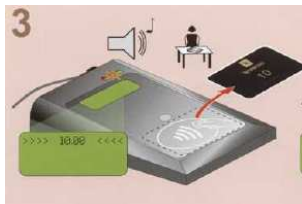

Die Karte vom Leser entfernen.
Es ertönt ein Ton und die orange Lampe leuchtet. Im Display
wird der zu ladende Betrag angezeigt.

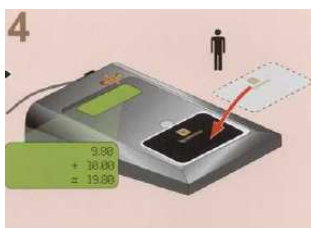

Die zu ladende Karte auf den Leser halten.
Im Display auf der ersten Zeile wird der aktuelle Stand der
Karte angezeigt, auf der zweiten Zeile den zu ladenden Betrag
und auf der dritten Zeile der neue Totalbetrag.
Die orange Lampe leuchtet.



Die Karte vom Leser entfernen.
Im Display wird das neue Umsatztotal angezeigt.

KAPSELRÖHREN AUSWECHSELN

Wenn eine Taste 1-6 rot leuchtet ist das ein Zeichen, dass die Röhre oberhalb dieser Taste leer ist.



Um die Röhre zu wechseln mit dem Schlüssel, rechts unter dem Dispenser, aufschliessen (Schlüssel stecken lassen). Die Türe wird dann automatisch geöffnet. Die leere Röhre nach vorne ziehen und mit Drehbewegungen nach unten entfernen.

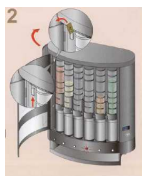

Oben links den Hebel nach oben betätigen, dann öffnet sich auf der linken Seite die Türe mit den Reserveröhren.

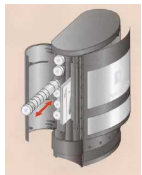

Die entsprechende Röhre nach vorne herausziehen.



Die leere Röhre nach vorne ziehen und mit Drehbewegungen hinausziehen.



Die neue volle Röhre in den leeren Halter setzen und mit Drehbewegungen hineinssetzen.
Die Röhre nach oben an den Platz zurückstossen.



Die Türe verschliessen in dem man den Schlüssel (bei geschlossener Türe) zudreht.

ZÄHLER ABFRAGEN

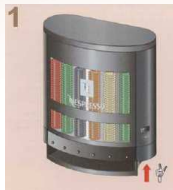

Um ins Menü zu kommen mit dem Schlüssel, rechts unter dem Dispenser, aufschliessen (Schlüssel stecken lassen). Die Türe wird dann automatisch geöffnet.



Im oberen Teil des Displays erscheint das Umsatztotal in Franken. Im unteren Teil des Displays erscheint die Anzahl ausgegebener Kapseln.

KAPSELN PREISE FÜR MÜNZWECHSLER HINTERLEGEN

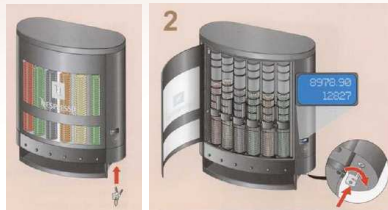

Um ins Menü zu kommen mit dem Schlüssel, rechts unter dem Dispenser, aufschliessen (Schlüssel stecken lassen). Die Türe wird dann automatisch geöffnet.

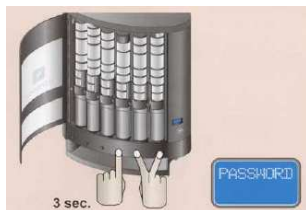

Alle 3 Tasten (Tasten 4,5,6) miteinander für 3 Sec. gedrückt halten. Im Display erscheint „Password“.



Die Entertaste (Taste 5) einmal betätigen.



Mit den ersten 3 Tasten (Tasten 1,2,3) Passwort eingeben (4-stellig).



Die Entertaste (Taste 5) zur Bestätigung einmal betätigen.



Im Display erscheint PR_Coin (Preis für Münzwechsler).



Die Entertaste (Taste 5) zur Bestätigung einmal betätigen.



Im Display erscheint

PRCO_ALL
1.00

Wenn alle Röhren den gleichen Preis erhalten kann man hier den Preis wie folgt eingeben:



Mit der Menütaste nach unten (Taste 4),
antippen: Wird der Preis jeweils um 1 Rappen gesenkt,
gedrückt halten: Schnell-Lauf.

Mit der Menütaste nach oben (Taste 6),
antippen: Wird der Preis jeweils um 1 Rappen erhöht,
gedrückt halten: Schnell-Lauf.

JEDE RÖHRE EINZELN PROGRAMMIEREN

Wenn man beim Menüpunkt ist, dann mit der Menütaste nach oben (Taste 6).

Einmal drücken so dass die Anzeige erscheint, dies ist die Röhre Nummer 1 mit Enter bestätigen und Preise wie oben erklärt eingeben.

PRCO_ALL
1.00

_PRCO_ALL
1.00

PRCO_TU1
1.00

PRCO_TU1
1.00



Wenn der gewünschte Betrag angezeigt wird, mit Enter (Taste 5) bestätigen.



Im Display wird Exit angezeigt.



Die Entertaste (Taste 5) einmal zur Bestätigung betätigen.



Die Türe verschliessen in dem man den Schlüssel (bei geschlossener Türe) zudreht.

KAPSELN FÜR WERTKARTEN UND SCHLÜSSELANHÄNGER HINTERLEGEN

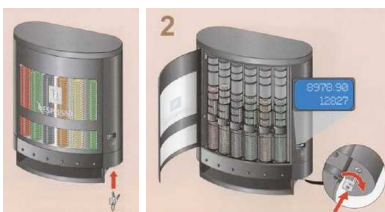

Um ins Menü zu kommen mit dem Schlüssel, rechts unter dem Dispenser, aufschliessen (Schlüssel stecken lassen). Die Türe wird dann automatisch geöffnet.



Alle 3 Tasten (Tasten 4,5,6) miteinander für 3 Sec. gedrückt halten. Im Display erscheint „Password“.



Die Entertaste (Taste 5) einmal betätigen.



Mit den ersten 3 Tasten (Tasten 1,2,3) Passwort eingeben (4-stellig).



Die Entertaste (Taste 5) einmal zur Bestätigung betätigen.



Im Display erscheint PR_Coin (Preis für Münzwechsler).



Die Menütaste nach oben (Taste 6) einmal betätigen.



Im Display erscheint PR_CARD.



Die Entertaste (Taste 5) einmal zur Bestätigung betätigen.



Im Display erscheint

PRCA_ALL
1.00

Wenn alle Röhren den gleichen Preis erhalten kann man hier den Preis wie folgt eingeben.



Mit der Menütaste nach unten (Taste 4), antippen: Wird der Preis jeweils um 1 Rappen gesenkt, gedrückt halten: Schnell-Lauf.



Mit der Menütaste nach oben (Taste 6), antippen: Wird der Preis jeweils um 1 Rappen erhöht, gedrückt halten: Schnell-Lauf.

Wenn der gewünschte Betrag angezeigt wird, mit Enter (Taste 5) bestätigen.

JEDE RÖHRE EINZELN PROGRAMMIEREN

Wenn man beim Menüpunkt ist, dann mit der Menütaste nach oben (Taste 6).



PRCA_ALL
1.00

einmal drücken so dass die Anzeige erscheint, dies ist die Röhre Nummer 1 mit Enter bestätigen und Preise wie oben erklärt eingeben.



PRCA_TU1
1.00



Im Display wird Exit angezeigt.



Die Entertaste (Taste 5) einmal zur Bestätigung betätigen.



Die Türe verschliessen in dem man den Schlüssel (bei geschlossener Türe) zudreht.

Fehlerbehebung

TASTE LEUCHTET ROT



- Kapselröhre ist leer (siehe Anleitung oben)
- Kapsel steckt fest



Um die verstopfte Röhre zu wechseln mit dem Schlüssel, rechts unter dem Dispenser, aufschliessen (Schlüssel stecken lassen). Die Türe wird dann automatisch geöffnet. Die leere Röhre nach vorne ziehen und mit Drehbewegungen nach unten entfernen.



Schutzglas nach oben schieben.



Auf beiden Seiten leicht eindrücken und das Glas nach vorne entfernen.



Die restlichen Kapseln entfernen.



Die unterste verklemmte Kapsel von oben nach unten drücken, gleichzeitig auf den Knopf drücken.

Schutzglas auf beiden Seiten leicht eindrücken wieder in die Öffnungen einsetzen und nach unten schieben.



Die neue volle Röhre in den leeren Halter setzen und mit Drehbewegungen hineinsetzen.
Die Röhre nach oben an den Platz zurückstossen.



Die Tür verschliessen in dem man den Schlüssel (bei geschlossener Tür) zudreht.